

## Calendrier des activités du club

**SEPTEMBRE**

# Assemblée Générale

**vendredi 8 septembre 2017 à 19h**

Présentation de l'année sportive  
Point sur les finances  
Questions diverses  
Election du Bureau 2017-2018

**Rendez-vous au Club**

## Inscriptions à l'école de Tennis :

**Samedi 2 septembre**

**Mercredi 6 septembre**

**Samedi 9 septembre**

**de 9h à 12h et de 14h à 18h**

⇒ **Certificat Médical Obligatoire**

**Début des cours : Mercredi 13 septembre**

**Tarifs:**

enfant 1h00 de tennis:	150€
enfant 1h30 de tennis:	210€
enfant 2h00 de tennis:	270€
enfant 2h30 de tennis:	310€
enfant 3h00 de tennis:	330€
adulte sans cours:	140€

Licence: adulte **29€** \* / enfant **20€** \*  
\* estimation du tarif licence FFT 2018

## Location saisonnière :

Court de 1 à 4 pers.:  
**10€** l'heure ou **50€** la semaine  
Caution badge: **10€**

## Les infos

### Sortie au tournoi Master1000 de Monaco

Le 19 avril 2017, en association avec le Club du Thor, une cinquantaine de personnes ont assisté à de superbes matchs comptant pour le deuxième tour du tournoi (Tomas Berdych, Lucas Pouille, Marin Cilic,..).



### Finale du Championnat départemental Homme

Le 07 mai 2017, Cheval-Blanc accueillait la finale du championnat départemental Homme Division 1 qui a permis à notre Equipe 1 de remporter le championnat face au TC Montfavet par le score de 4 à 0. Bravo à nos joueurs et merci aux nombreux spectateurs venus les encourager.



### Stages d'été pour les enfants

==> Renseignements auprès de MAX

**juin 2017 le mag**  
**info Sport**

**TENNIS-CLUB**





**Chevalblançais**

*Notre Club est votre Club*

**Le Tennis à CHEVAL-BLANC**

#### Les contacts du club :

 **Président**  
Roland JULIEN : 06 67 03 37 20  
**Trésorière**  
Marie REYNAUD: 06 13 20 43 64  
**Secrétaire**  
Monique MANI: 06 10 02 17 83

 04 90 71 97 17 (Répondeur)

 tennischevalblanc@sfr.fr

 @tennisclubchevalblanc

## Divers

### -> Tournoi Interne de Doubles

De mars à juin 2017

### -> Tournoi Open

Du 17/06/2017 au 09/07/2017

Venez nombreux assister aux matchs

#### Rappel sur l'utilisation des tableaux de réservations

Pour réserver un terrain, un badge doit être positionné au tableau. Pour jouer deux badges doivent être en place sur le tableau.

Il est demandé à chaque adhérent de retirer son badge après avoir joué.

Afin d'éviter les badges tampons, le tableau est nettoyé deux fois par semaine:

Le lundi: sont retirés tous les badges du vendredi, samedi et dimanche

Le Vendredi: sont retirés tous les badges du lundi, mardi, mercredi et jeudi

La réservation est annulée si personne n'est présent sur le terrain après un 1/4 heure; le terrain alors peu être occupé par d'autres joueurs.

Le soir, il faut penser à éteindre les lumières.

## Le mot du Président

Chers adhérentes et adhérents,

2016/2017 a été année sportive très fructueuse avec de nombreuses équipes dans les divers championnats jeunes et adultes.

Année riche également sur le plan événementiel avec la soirée Beaujolais, la journée au Tournoi de Monte-Carlo, les goûters de NOEL, la tombola, et le tournoi interne de doubles

Notre école de TENNIS enregistre 72 inscriptions d'enfants et les 03 et 04 juin prochains, des animations leur seront réservées en fonction de leur âge.

Notons également une bonne participation des adultes évoluant en compétition et tennis loisir. D'ailleurs ce dernier doit se développer, d'autant plus que nos courts sont situés dans un cadre magnifique et que des créneaux horaires importants sont disponibles, hors moment des cours de l'école de tennis et des compétitions. Il faut partager nos 3 terrains qui sont, je le rappelle, éclairés gratuitement par la Mairie.

Nous comptons sur vous tous pour une nouvelle saison 2017/2018.

Le Président

Roland JULIEN

## Rétrospective de l'année

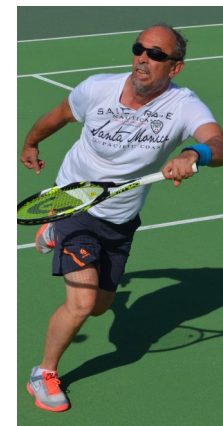

Souvenir de notre secrétaire Dominique BRUNET qui nous a quitté brutalement en fin d'année 2016



L'équipe femme



L'équipe homme 1

Nous remercions toutes nos équipes pour les bons résultats de la saison 2016/2017

- L'équipe femme se maintient en Division 1
- L'équipe homme 1 monte en Régional
- L'équipe homme 2 se maintient en Division 1